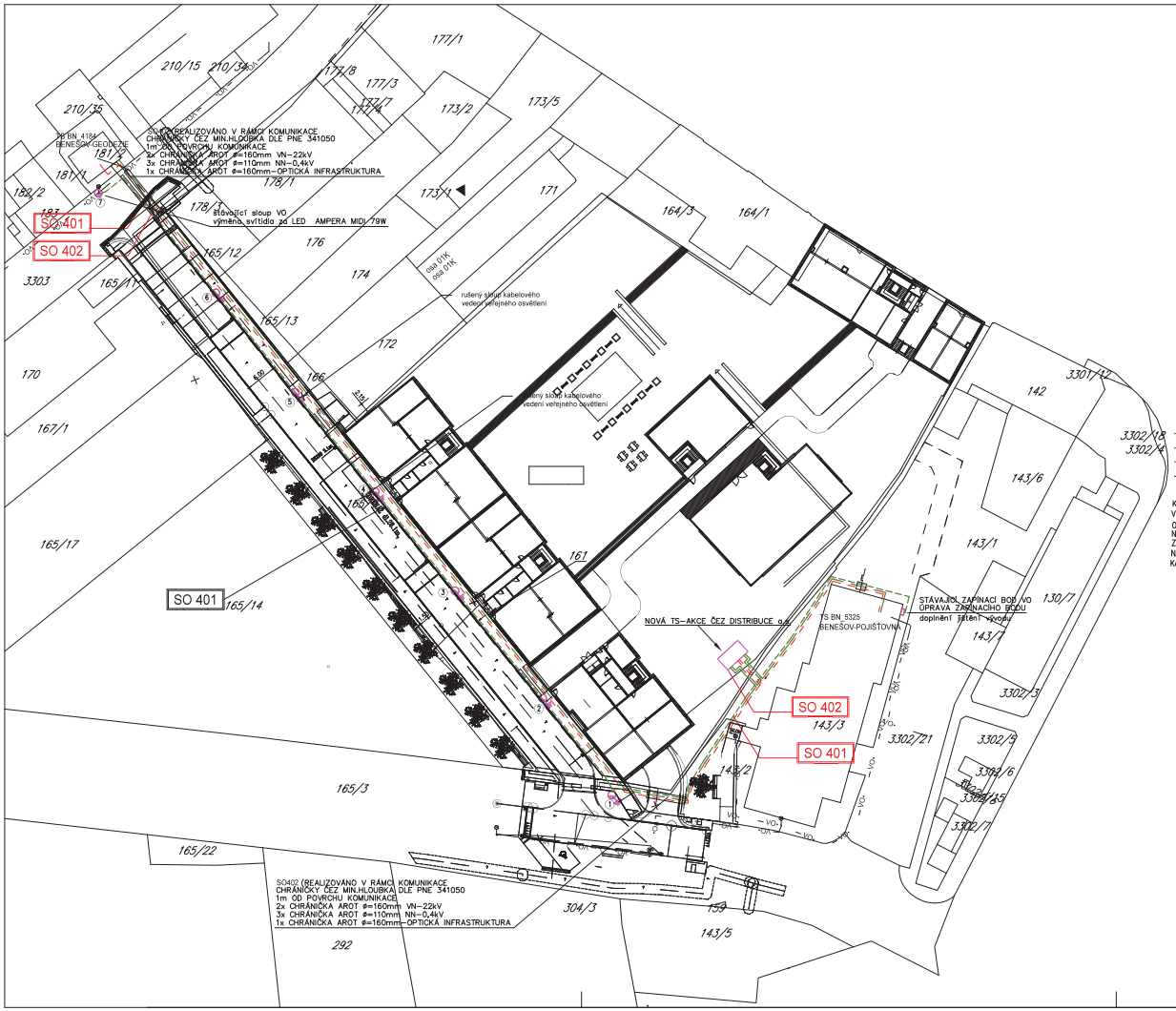

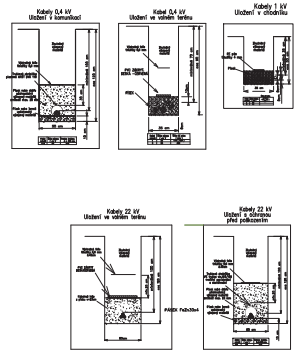

①-① SADOVÝ BEZPATICOVÝ OSVĚTLOVACÍ TŘÍSTUPŇOVÝ STOŽÁR KOOPERATIVA KLL6–114/76/60 (6800mm)
SVÍTIDLO LED SCHREDER–AMPERA MINI–5068/16 LED/500mA/5139/WW730/28W
VÝZBROJ SV6 BETONOVÝ ZÁKLAD; UZEMNĚNÍ

PROJEKTOVANÝ ROZVOD VO CYKY 4x10 V TRUBCE AROT 50
+FeZn ø=10 mm V SOUBĚHU S ROZVODEM NN 0,4 kV

KABELOVÉ VEDENÍ NN 0,4kV 1–AYKY ČEZ DISTRIBUCE

KABELOVÉ VEDENÍ VN 22kV AXEKVCE ČEZ DISTRIBUCE+TRUBKA HDPE40 OI

STÁVAJÍCÍ PLYNOVOD RWE

KABELOVÝ ROZVOD PROVEDEN VE VOLNÉM TERÉNU V HLOUBCE 70 CM, V CHODNÍKU V HLOUBCE 35 CM V PÍSKOVÉM LOŽI
V MÍSTECH S NEBEZPEČÍM MECHANICKÉHO POŠKOZENÍ BUDE PROVEDEN V HLOUBCE 100 CM V OCHR. TRUBCE AROT+OBETONOVÁNÍ
OCHRANA PŘED NEBEZPEČNÝM DOTYKEM NEŽIVÝCH ČÁSTÍ: 22 kV AUTOMATICKÝM ODPOJENÍM OD ZDROJE – IT
NAPĚŤOVÁ SOUSTAVA: 3x 22kV,50Hz – IT
ZÁKLADNÍ OCHRANA NEŽIVÝCH ČÁSTÍ EL. ZAŘÍZENÍ NN:AUTOMATICKÝM ODPOJENÍM OD ZDROJE–TN
NAPĚŤOVÁ SOUSTAVA: 3+PEN,400/230V,50Hz–TNC
KATEGORIE PROSTŘEDÍ – VNĚJŠÍ VLIVY: AB8

Změna:	Popis:	Vypracoval:	Datum:	Autorizační razítko:	Paré:

Schema:

Akce: NOVÁ KOMUNIKACE MEZI ULICEMI DUKELSKOU A KARLA NOVÉHO - PRAŽSKÁ KASÁRNA, PROJEKTOVÁ DOKUMENTACE

Objednatel / investor:
Město Benešov
Masarykovo náměstí 100
256 01 Benešov
tel.: +420 317 754 111
mail: epodatelna@benesov-city.cz
www: benesov-city.cz

Generální projektant:
DOPAS s.r.o.
Kabelíkova 1224/42
130 00 Praha 3 - Žižkov
tel.: +420 602 365 488
mail: info@dopas.net
zak. číslo: 2018_1014

Profese:
Projektová kancelář - Slabihoudek Petr
Hrabalovo 773
256 01 Benešov
tel.: +420 602 271 030
mail: info@slabihoudek.cz
zak. číslo: 20017

Vedení projektu: Ing. Václav Juppa — Datum: 03/2020
Hlavní inženýr projektu: Ing. Václav Juppa — 03/2020
Zodpovědný projektant: Petr Slabihoudek — Datum: 03/2020
Kontroloval: xxx — 03/2020
Vypracoval: Vladimír Bárta — 03/2020

Název výkresu: Situace stavby
Měřítko: 1:500

Stupeň PD:	Část / profese:	Stavební objekt:	Formát:
DSP + DZS Společná dokumentace k vydání stavebního povolení a zadání stavby	D - Dokumentace objektů D.1 - Stavební část	401 Veřejné osvětlení	6 A4

Polohopis:	Výškopis:	Č. výkresu:
Souřadnicový systém S-JTSK	Výškový systém Bpv	1